MỐI LIÊN HỆ VÙNG CỦA HUYỆN THAN UYÊN

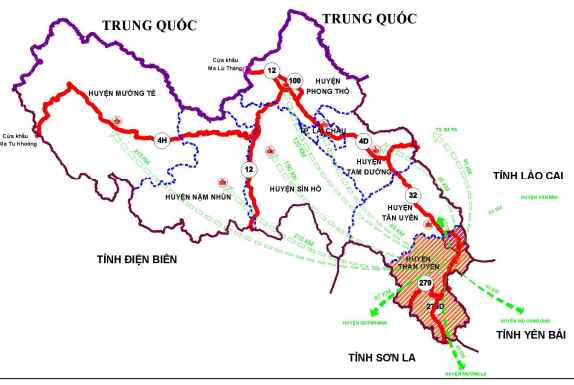

B

Tỷ lệ xích 1 cm bằng 0,1 km

- Biên giới Quốc gia
- Ranh giới tỉnh
- Ranh giới huyện
- Ranh giới xã
- Ranh giới thị trấn Than Uyên mở rộng và vùng phụ cận
- UBND Huyện - Xã
- Nhà máy thủy điện
- Đường quốc lộ và số đường
- Đường tỉnh và số đường
- Đường liên xã
- Sông, hồ, ao, suối
- Vị trí khu vực quy hoạch
- Khoảng cách từ TT xã tới các xã và vùng lân cận

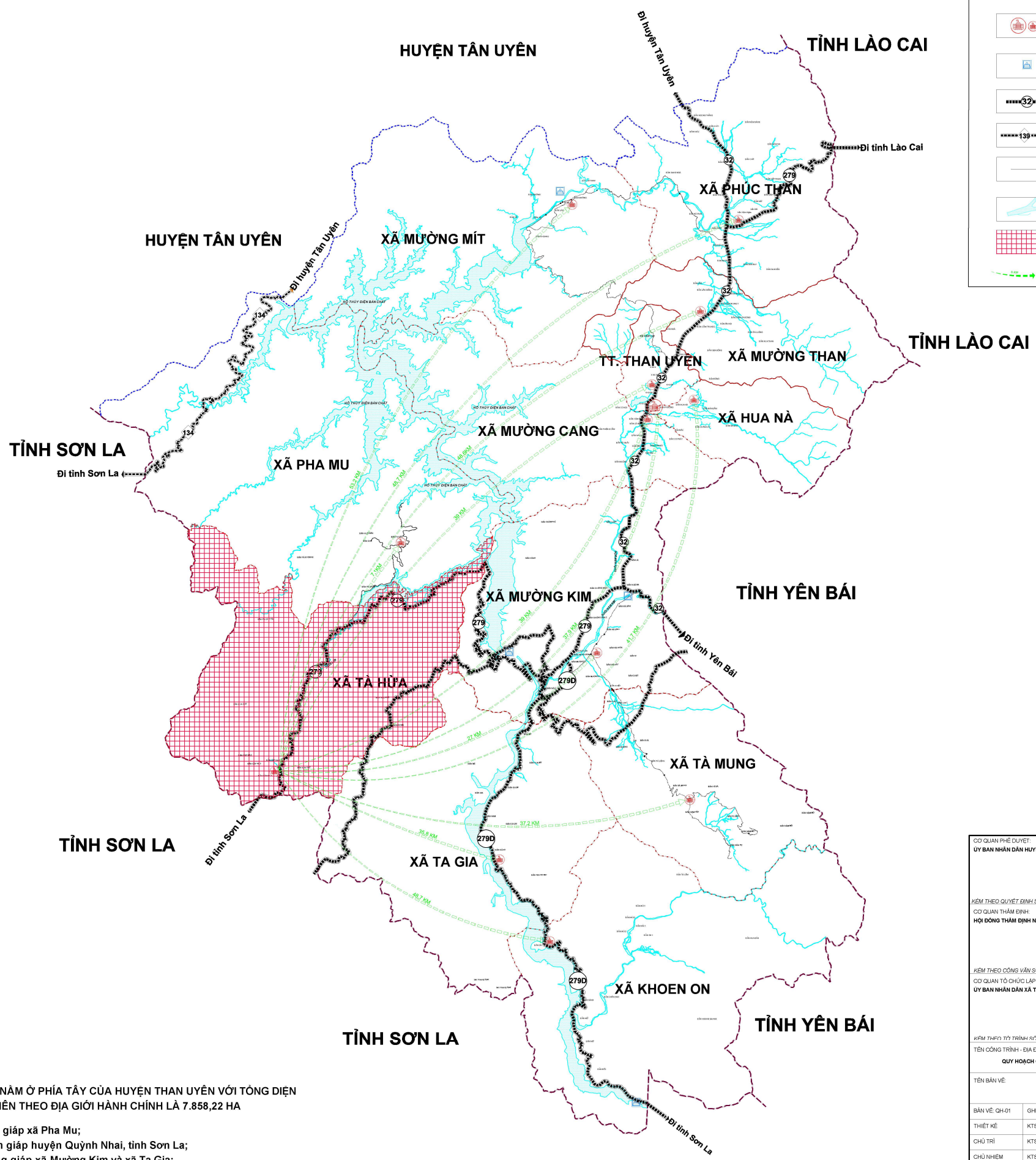

XÃ TÀ HỪA NẰM Ở PHÍA TÂY CỦA HUYỆN THAN UYÊN VỚI TỔNG DIỆN TÍCH TỰ NHIÊN THEO ĐỊA GIỚI HÀNH CHÍNH LÀ 7.858,22 HA

- **Phía Bắc giáp xã Pha Mu;**
- **Phía Nam giáp huyện Quỳnh Nhai, tỉnh Sơn La;**
- **Phía Đông giáp xã Mường Kim và xã Ta Gia;**
- **Phía Tây giáp huyện Quỳnh Nhai, tỉnh Sơn La;**

Xã Tà Hừa có đường Tỉnh lộ 279 chạy qua trung tâm xã là đầu mối tuyến giao thông trong phát triển kinh tế của xã, có lợi thế trong phát triển các hoạt động giao thương, du lịch với các huyện lân cận trong và ngoài tỉnh Lai Châu. Đây là điều kiện thuận lợi để phát triển kinh tế - xã hội của huyện nói chung và xã Tà Hừanói riêng.

CƠ QUAN PHÊ DUYỆT:
ỦY BAN NHÂN DÂN HUYỆN THAN UYÊN

KÈM THEO QUYẾT ĐỊNH SỐ ...../QĐ-UBND NGÀY ..... THÁNG ..... NĂM 2023

CƠ QUAN THẨM ĐỊNH:
HỘI ĐỒNG THẨM ĐỊNH NHIỆM VỤ VÀ ĐỒ ÁN QUY HOẠCH XÂY DỰNG HUYỆN THAN UYÊN

KÈM THEO CÔNG VĂN SỐ ...../CV-HĐTĐ NGÀY ..... THÁNG ..... NĂM 2023

CƠ QUAN TỔ CHỨC LẬP QUY HOẠCH:
ỦY BAN NHÂN DÂN XÃ TÀ HỪA

KÈM THEO TỜ TRÌNH SỐ ...../TTR-UBND NGÀY ..... THÁNG ..... NĂM 2023

TÊN CÔNG TRÌNH - ĐỊA ĐIỂM:
QUY HOẠCH CHUNG XÂY DỰNG XÃ TÀ HỪA, HUYỆN THAN UYÊN

TÊN BẢN VẼ:
SƠ ĐỒ VỊ TRÍ, MỐI LIÊN HỆ VÙNG

BẢN VẼ: QH-01	GHÉP: 1 A0	TỶ LỆ: 1/10.000	NGÀY: ..../..../2023
THIẾT KẾ	KTS. ĐÀO NGỌC TÚ		
CHỦ TRÌ	KTS. BÙI ANH VIỆT		
CHỦ NHIỆM	KTS. BÙI ANH VIỆT		
TRƯỞNG PHÒNG	NGUYỄN THỊ THẢO		
QL KỸ THUẬT	THS.KTS. BÙI KHẮC TOÀN		

GIÁM ĐỐC:

Hoàng Đình Trọng

CÔNG TY CỔ PHẦN ĐẦU TƯ VÀ TƯ VẤN VIỆT KHÔI
ĐỊA CHỈ: LÔ H2-35, TDP THÁNH TRUNG, TT TRÂU QUỲ, GIA LÂM, HÀ NỘI
TEL: 0988 176 996; EMAIL: TRONGCCICHN@GMAIL.COM