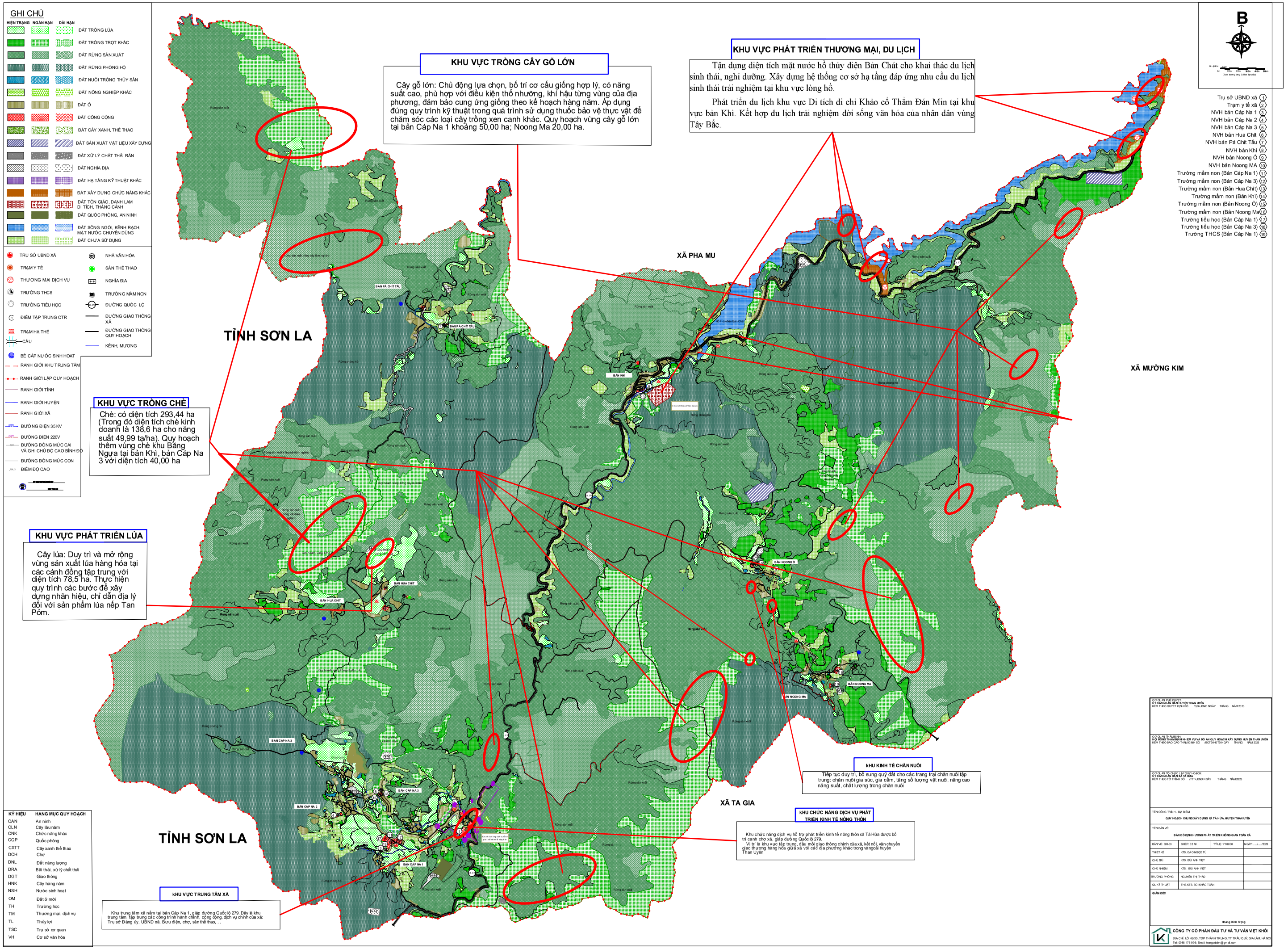
GHI CHÚ
HIỆN TRẠNG NGẮN HẠN DÀI HẠN
ĐẤT TRỒNG LÚA
ĐẤT TRỒNG TRỌT KHÁC
ĐẤT RỪNG SẢN XUẤT
ĐẤT RỪNG PHÒNG HỘ
ĐẤT NUÔI TRỒNG THỦY SẢN
ĐẤT NÔNG NGHIỆP KHÁC
ĐẤT Ở
ĐẤT CÔNG CỘNG
ĐẤT CÂY XANH, THỂ THAO
ĐẤT SẢN XUẤT VẬT LIỆU XÂY DỰNG
ĐẤT XỬ LÝ CHẤT THẢI RẮN
ĐẤT NGHĨA ĐỊA
ĐẤT HẠ TẦNG KỸ THUẬT KHÁC
ĐẤT XÂY DỰNG CHỨC NĂNG KHÁC
ĐẤT TÔN GIÁO, DANH LAM DI TÍCH, THẮNG CẢNH
ĐẤT QUỐC PHÒNG, AN NINH
ĐẤT SÔNG NGÒI, KÊNH RẠCH, MẶT NƯỚC CHUYÊN DÙNG
ĐẤT CHƯA SỬ DỤNG
TRỤ SỞ UBND XÃ
TRẠM Y TẾ
THƯƠNG MẠI DỊCH VỤ
TRƯỜNG THCS
TRƯỜNG TIỂU HỌC
ĐIỂM TẬP TRUNG CTR
TRẠM HẠ THẾ
CẦU
BỂ CẤP NƯỚC SINH HOẠT
RANH GIỚI KHU TRUNG TÂM
RANH GIỚI LẬP QUY HOẠCH
RANH GIỚI TỈNH
RANH GIỚI HUYỆN
RANH GIỚI XÃ
ĐƯỜNG ĐIỆN 35 KV
ĐƯỜNG ĐIỆN 220V
ĐƯỜNG ĐỒNG MỨC CÁI VÀ GHI CHÚ ĐỘ CAO BÌNH ĐỘ
ĐƯỜNG ĐỒNG MỨC CON
ĐIỂM ĐỘ CAO
NHÀ VĂN HÓA
SÂN THỂ THAO
NGHĨA ĐỊA
TRƯỜNG MẦM NON
ĐƯỜNG QUỐC LỘ
ĐƯỜNG GIAO THÔNG XÃ
ĐƯỜNG GIAO THÔNG QUY HOẠCH
KÊNH, MƯƠNG
B
Trụ sở UBND xã 1
Trạm y tế xã 2
NVH bản Cáp Na 1 3
NVH bản Cáp Na 2 4
NVH bản Cáp Na 3 5
NVH bản Hua Chít 6
NVH bản Pá Chít Tẩu 7
NVH bản Khì 8
NVH bản Noong Ó 9
NVH bản Noong MA 10
Trường mầm non (Bản Cáp Na 1) 11
Trường mầm non (Bản Cáp Na 3) 12
Trường mầm non (Bản Hua Chít) 13
Trường mầm non (Bản Khì) 14
Trường mầm non (Bản Noong Ó) 15
Trường mầm non (Bản Noong Ma) 16
Trường tiểu học (Bản Cáp Na 1) 17
Trường tiểu học (Bản Cáp Na 3) 18
Trường THCS (Bản Cáp Na 1) 19
KHU VỰC TRỒNG CÂY GỖ LỚN
Cây gỗ lớn: Chủ động lựa chọn, bố trí cơ cấu giống hợp lý, có năng suất cao, phù hợp với điều kiện thổ nhưỡng, khí hậu từng vùng của địa phương, đảm bảo cung ứng giống theo kế hoạch hàng năm. Áp dụng đúng quy trình kỹ thuật trong quá trình sử dụng thuốc bảo vệ thực vật để chăm sóc các loại cây trồng xen canh khác. Quy hoạch vùng cây gỗ lớn tại bản Cáp Na 1 khoảng 50,00 ha; Noong Ma 20,00 ha.
KHU VỰC PHÁT TRIỂN THƯƠNG MẠI, DU LỊCH
Tận dụng diện tích mặt nước hồ thủy điện Bản Chát cho khai thác du lịch sinh thái, nghỉ dưỡng. Xây dựng hệ thống cơ sở hạ tầng đáp ứng nhu cầu du lịch sinh thái trải nghiệm tại khu vực lòng hồ.
Phát triển du lịch khu vực Di tích di chỉ Khảo cổ Thẩm Đán Mín tại khu vực bản Khì. Kết hợp du lịch trải nghiệm đời sống văn hóa của nhân dân vùng Tây Bắc.
XÃ PHA MU
XÃ MƯỜNG KIM
XÃ TA GIA
TỈNH SƠN LA
TỈNH SƠN LA
KHU VỰC TRỒNG CHÈ
Chè: có diện tích 293,44 ha (Trong đó diện tích chè kinh doanh là 138,6 ha cho năng suất 49,99 ta/ha). Quy hoạch thêm vùng chè khu Bằng Ngựa tại bản Khì, bản Cáp Na 3 với diện tích 40,00 ha
KHU VỰC PHÁT TRIỂN LÚA
Cây lúa: Duy trì và mở rộng vùng sản xuất lúa hàng hóa tại các cánh đồng tập trung với diện tích 78,5 ha. Thực hiện quy trình các bước để xây dựng nhãn hiệu, chỉ dẫn địa lý đối với sản phẩm lúa nếp Tan Pỏm.
BẢN PÁ CHÍT TẨU
BẢN KHÌ
BẢN HUA CHÍT
BẢN NOONG Ó
BẢN NOONG MA
BẢN CÁP NA 3
BẢN CÁP NA 2
BẢN CÁP NA 1
kHU KINH TẾ CHĂN NUÔI
Tiếp tục duy trì, bổ sung quỹ đất cho các trang trại chăn nuôi tập trung: chăn nuôi gia súc, gia cầm, tăng số lượng vật nuôi, nâng cao năng suất, chất lượng trong chăn nuôi
kHU CHỨC NĂNG DỊCH VỤ PHÁT TRIỂN KINH TẾ NÔNG THÔN
Khu chức năng dịch vụ hỗ trợ phát triển kinh tế nông thôn xã Tà Hừa được bố trí cạnh chợ xã, giáp đường Quốc lộ 279.
Vị trí là khu vực tập trung, đầu mối giao thông chính của xã, kết nối, vận chuyển giao thương hàng hóa giữa xã với các địa phương khác trong vàngoài huyện Than Uyên
kHU VỰC TRUNG TÂM XÃ
Khu trung tâm xã nằm tại bản Cáp Na 1, giáp đường Quốc lộ 279. Đây là khu trung tâm, tập trung các công trình hành chính, công cộng, dịch vụ chính của xã: Trụ sở Đảng ủy, UBND xã, Bưu điện, chợ, sân thể thao, ...
KÝ HIỆU HẠNG MỤC QUY HOẠCH
CAN An ninh
CLN Cây lâu năm
CNK Chức năng khác
CQP Quốc phòng
CXTT Cây xanh thể thao
DCH Chợ
DNL Đất năng lượng
DRA Bãi thải, xử lý chất thải
DGT Giao thông
HNK Cây hàng năm
NSH Nước sinh hoạt
OM Đất ở mới
TH Trường học
TM Thương mại, dịch vụ
TL Thủy lợi
TSC Trụ sở cơ quan
VH Cơ sở văn hóa
CƠ QUAN PHÊ DUYỆT
ỦY BAN NHÂN DÂN HUYỆN THAN UYÊN
KÈM THEO QUYẾT ĐỊNH SỐ /QĐ-UBND NGÀY THÁNG NĂM 2023
CƠ QUAN THẨM ĐỊNH
HỘI ĐỒNG THẨM ĐỊNH NHIỆM VỤ VÀ ĐỒ ÁN QUY HOẠCH XÂY DỰNG HUYỆN THAN UYÊN
KÈM THEO BÁO CÁO THẨM ĐỊNH SỐ /BCTĐ-HĐ TĐ NGÀY THÁNG NĂM 2023
CƠ QUAN TỔ CHỨC LẬP QUY HOẠCH
ỦY BAN NHÂN DÂN XÃ TÀ HỪA
KÈM THEO TỜ TRÌNH SỐ /TTr-UBND NGÀY THÁNG NĂM 2023
TÊN CÔNG TRÌNH – ĐỊA ĐIỂM
QUY HOẠCH CHUNG XÂY DỰNG XÃ TÀ HỪA, HUYỆN THAN UYÊN
TÊN BẢN VẼ
BẢN ĐỒ ĐỊNH HƯỚNG PHÁT TRIỂN KHÔNG GIAN TOÀN XÃ
BẢN VẼ: QH-03 GHÉP: 02 /40 TỶ LỆ: 1/10.000 NGÀY: ..../..../2023
THIẾT KẾ KTS. ĐÀO NGỌC TÚ
CHỦ TRÌ KTS. BÙI ANH VIỆT
CHỦ NHIỆM KTS. BÙI ANH VIỆT
TRƯỞNG PHÒNG NGUYỄN THỊ THẢO
QL KỸ THUẬT THS.KTS. BÙI NHẬC TOÀN
GIÁM ĐỐC
Hoàng Đình Trọng
CÔNG TY CỔ PHẦN ĐẦU TƯ VÀ TƯ VẤN VIỆT KHÔI
ĐỊA CHỈ: LÔ H2-35, TDP THÀNH TRUNG, TT TRÂU QUỲ, GIA LÂM, HÀ NỘI
Tel: 0988 776 996; Email: trangcddn@gmail.com
TÊN CÔNG TRÌNH: QUY HOẠCH CHUNG XÂY DỰNG XÃ TÀ HỪA, HUYỆN THAN UYÊN
TÊN BẢN VẼ: BẢN ĐỒ ĐỊNH HƯỚNG PHÁT TRIỂN KHÔNG GIAN TOÀN XÃ
1:2